

# 現場調査書

今日も 1 日安全作業でガンバロウ!

現 調 日	H32.12.21.月	現調番号		必要資材	自社材	出勤時刻	6	30	現場到着	8	30
元 請 名	1415 株式会社 一条工務店	営業担当	社長 080-5260-4777	設置担当		撤去担当					
現 場 名	大保様邸	作業内容	新築用	依頼主担当	一条菊山氏08058177129	設置日	1.5	~	1.5	撤去日	~
現場住所	霧島市隼人町見次660-33	簡略住所	隼人町	30分	架設状況	準備中	契約金額		発注金額		

㎡数	170㎡
目標工数	48人工
施工内容	1階建全面設置

足 場 情 報	
足場種類	一側足場
屋根足場	なし
昇降口設置	あり
シート設置	あり
手摺外側	二段
手摺内側	なし
巾木	出入口（内巾）
内場足場	なし
跳ね出し	なし

現 場 情 報	
設置目的	新築工事に用
カーポート	なし
サンルーフ	なし
ウッドデッキ	なし
出窓	なし
トラック規制	なし
敷地情報	なし

備 考

規 格				規 格				規 格				規 格			
設置	残材	撤去		設置	残材	撤去		設置	残材	撤去		設置	残材	撤去	

※ 施工前は必ずお客様に挨拶をしてください。  
 ※ きちんとした服装(長袖、安全靴、安全帯、ヘルメット、あごひも)で作業してください。  
 ※ 施工後は必ず連絡する事・トラブルや事故が起きた時も早く連絡する事

申請地案内図・付近見取図  
(建築地案内図)

DATE: 2020/09/11

フリガナ	オオボ リョウスケ. サヤ	コードNo.	
お客様名	大保 亮輔. 沙耶 様	4250016-2020	
建築住所	〒899-5117 鹿児島県霧島市隼人町見次6 6 0 -3 3		
営業担当者	緒方 良至	展示場	国分展示場

施工工事課  
(株)一条工務店 国分事務所  
〒 899-4343  
鹿児島県霧島市国分野口西19-39-3 萩尾地所テナ  
TEL.0995-48-9251 FAX.0995-46-8313

注意事項

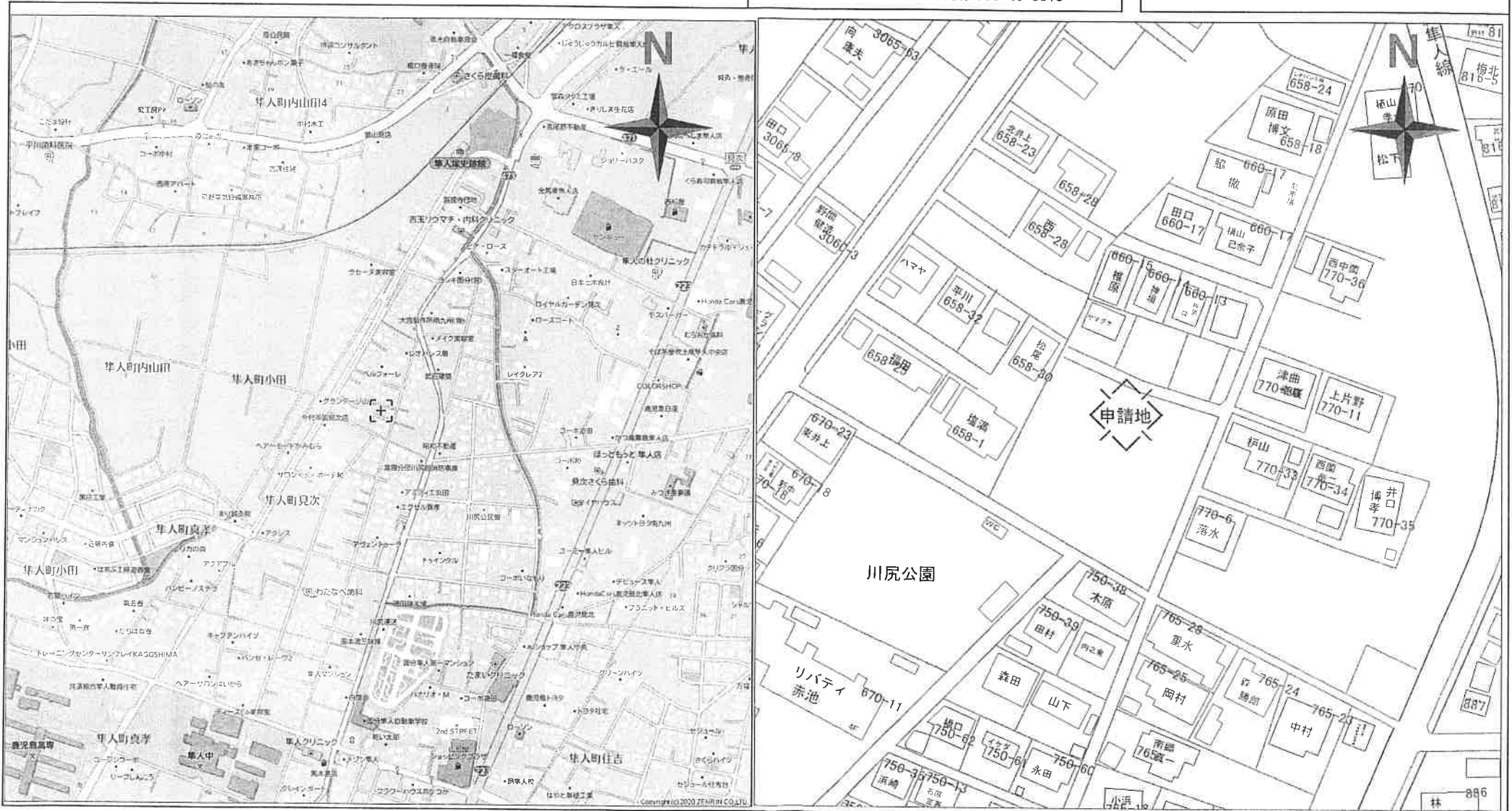

※「建築住所」は、郵便物が届く住所としているため、地名地番とは異なることがあります。

© 2017 ZENRIN, CO. LTD. (Z17LB第129号) © 2014 ZENRIN, CO. LTD. (Z14KC第251号)

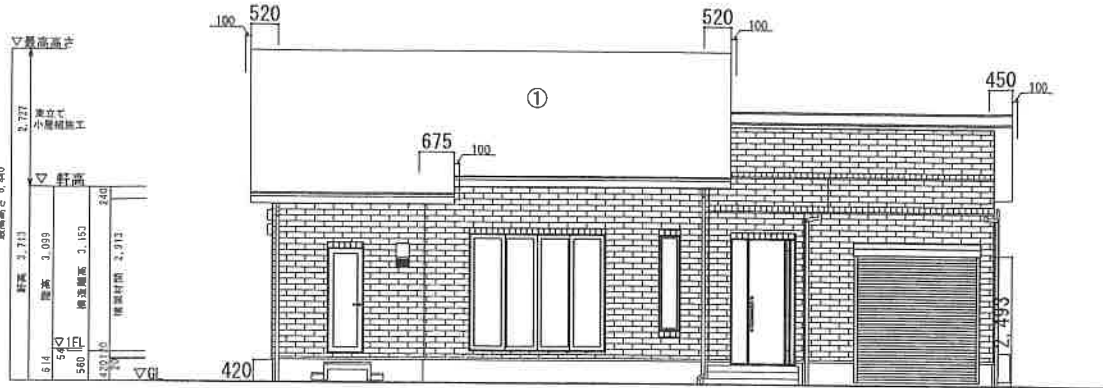

南側立面図 S=1/100

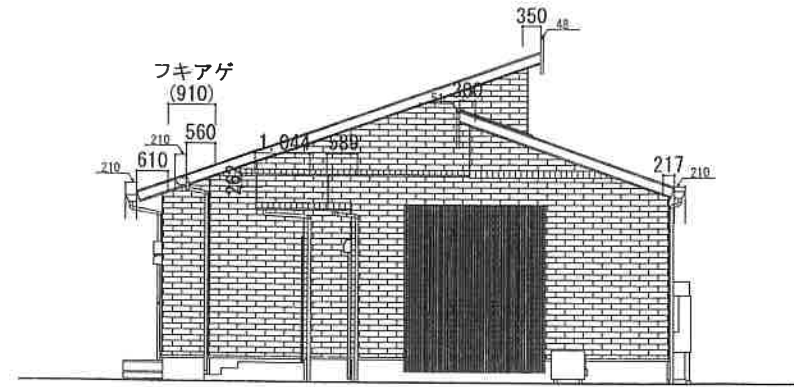

東側立面図 S=1/100

初シソーラ太陽光パネル				
	枚数	出力	容量	雷止め
屋根①	横 52枚	250W	13.000kW	なし
屋根②	-	-	-	-
カーポート①	なし	-	-	-
<b>TOTAL</b>	13.000kW(申請: 9.900kW)			
買取制度	余剰(10kW未満申請)			
電力会社	九州電力			

外部仕上費(省令準則火)				
部位	外装材	内装材	断熱材	認定番号
屋根	平鋼屋根スレート	石膏ボード12.5mm または強化石膏ボード12.5mm	EPS	NH-2093
	FRP防水			DR-1143
	ガラス強太陽電池用パネル			DR-1881-1(2)
軒裏	窯業系サイディング			DF030RS-0244
外壁	大規模	窯業系サイディング	石膏ボード12.5mm	EPS P0030BE-0187
	ユニットバス	窯業系サイディング	石膏ボード15mm	EPS DF045BE-0130

【足場業者様】

1. 飛散防止ネットは、原則、先行足場設置時に取り付けください。  
※飛散防止ネットの片側を地面に縛り付けておくようにしてください。(下図参照)
2. 先行足場(前足場)の段階で、足場の補強用の圧縮材を、各面の要所に2ヶ所以上取り付けをお願いいたします。
3. 後足場設置時に、上記2の圧縮材が有効に効かせてあるかどうか、点検してください。

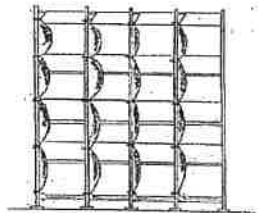

北側立面図 S=1/100

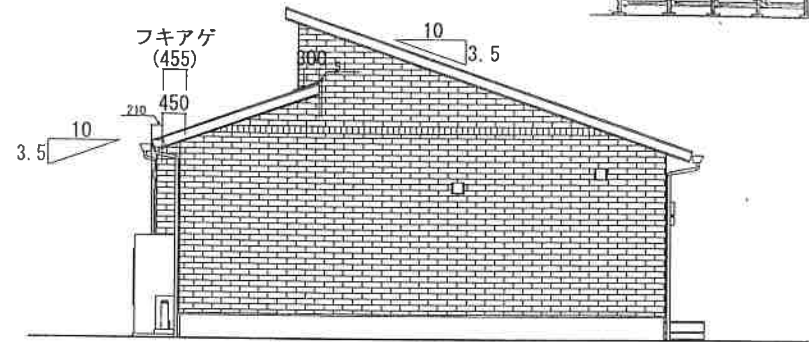

西側立面図 S=1/100

夢の家Ⅳ

物件名	大保 亮輔. 沙耶	様邸新築工事	タイプ	265 セゾン G	整理番号	4250016-2020 KG493	図面番号	5-3A(2-001)	製図作成日	2020/10/10	縮尺	1/100	番号	A-7-1
											一級建築士登録第343349号 井上 康治		一栄工務店	

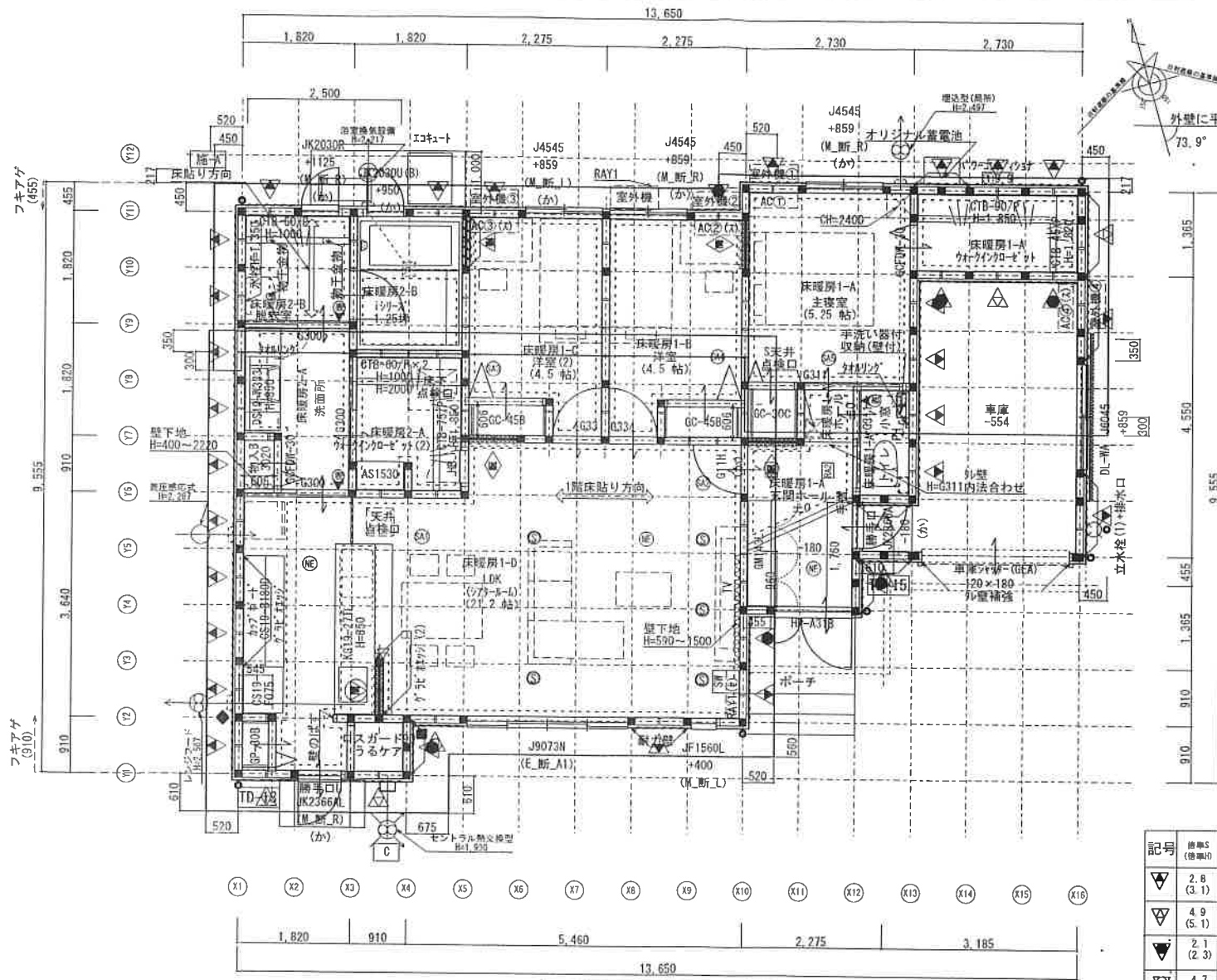

1階屋根伏図 S=1/70

記号	仕様S (標準)	詳細
▽	2.8 (3.1)	面材耐力壁 大臣認定FRM-0629 (12mm構造用合板, 外周釘ピッチ150mm中通り釘ピッチ150mm)
▽	4.9 (5.1)	面材耐力壁 大臣認定FRM-0628 (12mm構造用合板, 外周釘ピッチ50mm中通り釘ピッチ150mm)
▽	2.1 (2.3)	面材耐力壁 大臣認定FRM-0656 (12mm構造用合板, 外周釘ピッチ150mm中通り釘ピッチ150mm)
▽	4.7 (5.2)	面材耐力壁 大臣認定FRM-0655 (12mm構造用合板, 外周釘ピッチ50mm中通り釘ピッチ150mm)
▽	2.6 (2.6)	(9mm構造用合板, 外周釘ピッチ150mm中通り釘ピッチ150mm) 大臣認定FRM-0609
◇	4.7 (4.7)	(9mm構造用合板, 外周釘ピッチ50mm中通り釘ピッチ150mm) 大臣認定FRM-0608
▽	3.5 (3.5)	IUB用の3.5倍壁 別表第2(4)+(10) (9mm構造用合板, 外周釘ピッチ150mm中通り釘ピッチ150mm) 15mm石膏ボード GNF40又は GNC40@150

# 夢の家Ⅳ

物件名	大保 亮輔. 沙耶	棟号	新築工事	タイプ	265	整理番号	4250016-2020	図名	屋根伏図	縮尺	1/70	番号	一級建築士登録第343349号 井上 康治
				セゾン	G	図面番号	5-3A(2-001)		1階				一級工務店
						製作成日	2020/10/10						

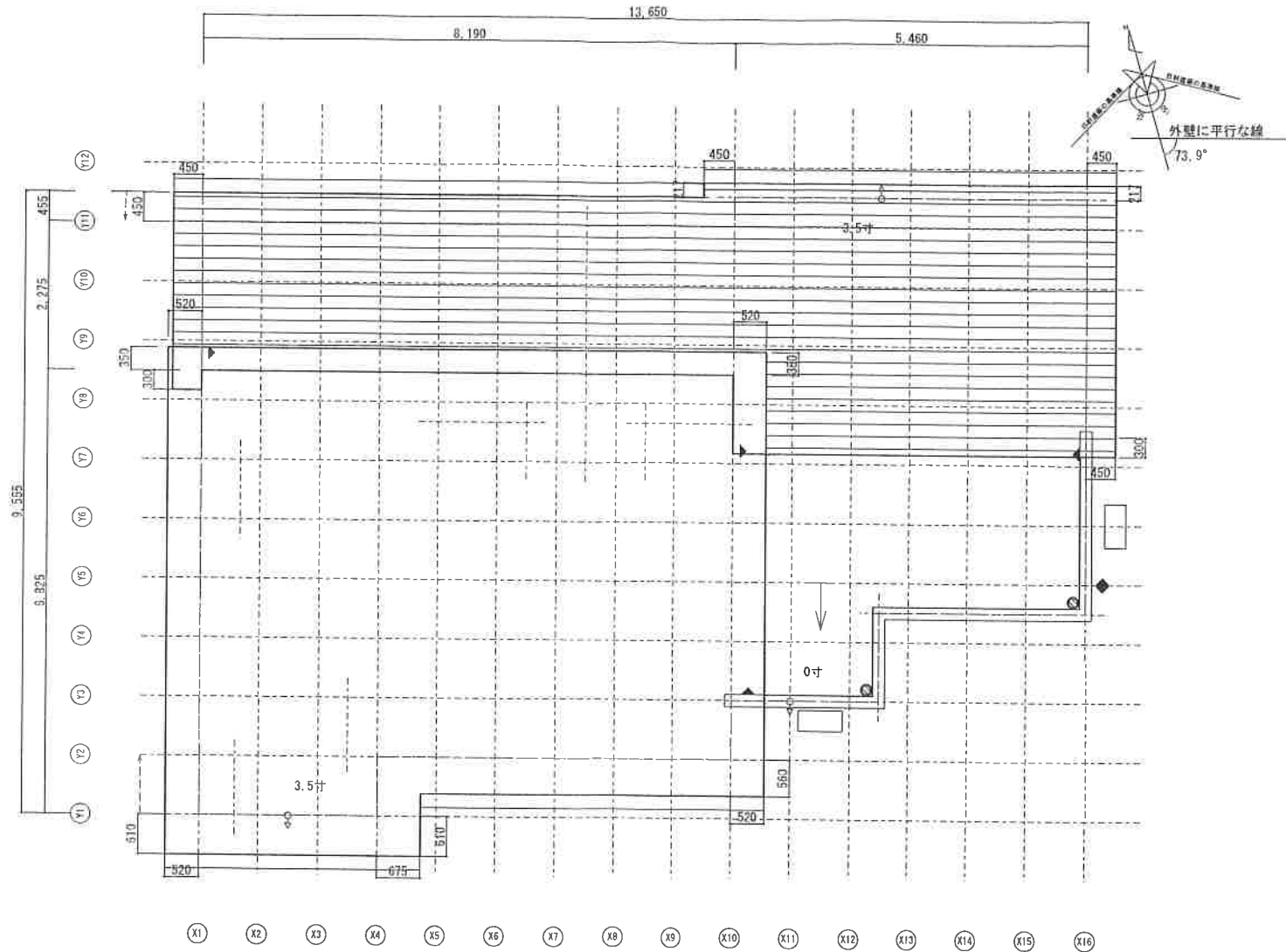

1階屋根伏図 S=1/70

夢の家Ⅳ

物件名 大保 亮輔. 沙耶 様邸新築工事	タイプ 265 セゾン G	整理番号 4250016-2020 KG493 図面番号 5-3A(2-001) 製図作成日 2020/10/10	図名 屋根伏図 1階	縮尺 1/70	一級建築士登録第343349号 井上 康治	番号 一条工務店

# 現況平面図

(専用通路共)

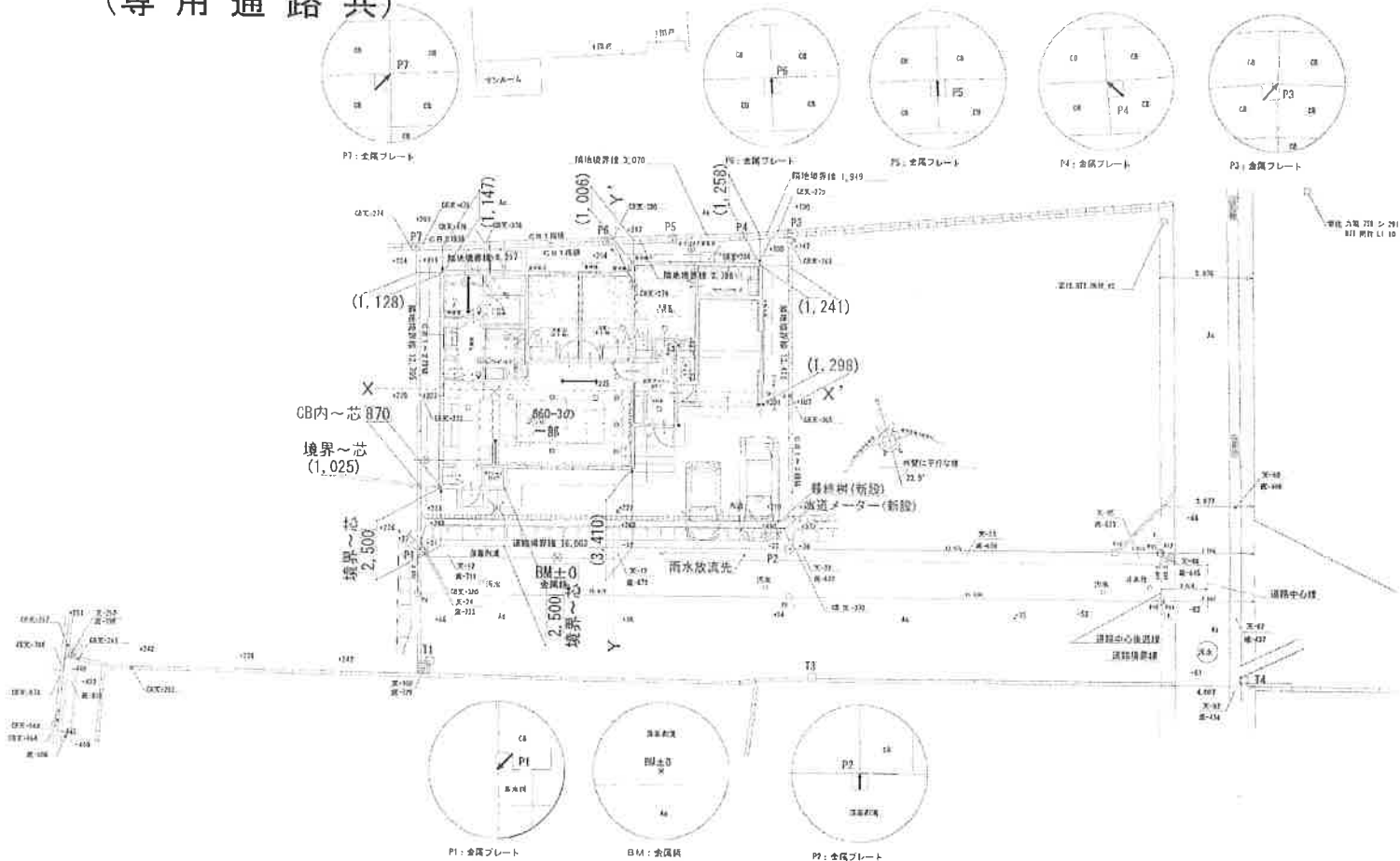

P1~7 : 金属プレート  
※ 全て既設管継手を基に現況利用により設定

測点名	X座標	Y座標
T1	502.776	490.130
T2 (補助)	504.750	496.904
T3	495.883	505.076
T4	488.708	522.240

※今回の測量は建築の為に必要な配置計画図を作成する事が目的の現況測量です。土地所有権等を確定させる為の測量ではありません。

## 配置位置関連項目

- 屋外計画 有・無
- カーポート位置
- 浄化槽又は最終樹位置
- 水道メーター位置
- 排水放流先
- 井戸及びポンプ 有 (位置記入) 無

## 地盤関連項目

- BM設定
- 残土処理 場内・場外
- 排水勾配 BM+( - )以上
- 予定GL 指定 ±50mm  
BM+ 180 以下・以上
- 平均GL BM+( 180 )
- 建物への影響が考えられる  
盛土・擁壁 有・無
- 地盤調査研究所への相談 有・無

## 法規関連項目

- 用途地域  
(■住居系・□商業系・□工業系・□無指定)
- 建蔽率/容積率 ( 60 / 160 )%
- 絶対高さ制限 有 ( m ) ・無
- 軒高さ制限 有 ( m ) ・無
- 道路斜線 ( 1.25 L )
- 北側斜線 有 ( m+ L ) ・無
- 準防火 有・無
- 道路後退 有・無
- セットバックによる斜線の緩和 (有の場合外構計画制限有) 有・無
- 壁面後退  
有 隣地より ( m ) 無  
有 道路より ( m ) 無
- 民法による築造制限(50cm) 有・無
- 民法による眺望制限(1m) 有・無

## その他の連絡事項

- 現場看板 有・無

《お客様へ》  
盛土・切土、擁壁(土留)等  
ご計画がある場合は、  
設計担当まで御相談ください。

## 配置図最終承認欄

2020年 8月 31日

お客様: 大保 亮輔 印

## 現場確認時配置G L承認欄

年 月 日

お客様: 印

配置図 S=1/200

一級建築士登録第343349号  
井上 康治

井上 康治 印

業種・性別 <b>一栄工務店</b>	お客様コード 4250016-2020	図面番号 5-3-H1	工事名 大保 亮輔. 沙耶	現況図作成者 様邸	製図 CNL	製図作成日 2020/8/7	敷地面積 208.44 m <sup>2</sup>	設計担当 国分事務所 (展) 井上 康治
-----------------------	------------------------	----------------	------------------	--------------	-----------	-------------------	-------------------------------	-------------------------

